ГЕНЕРАЛЬНЫЙ ПЛАН СТЕПАНИКОВСКОГО СЕЛЬСКОГО ПОСЕЛЕНИЯ ВЯЗЕМСКОГО РАЙОНА СМОЛЕНСКОЙ ОБЛАСТИ

Карта функциональных зон поселения. М 1:5000.

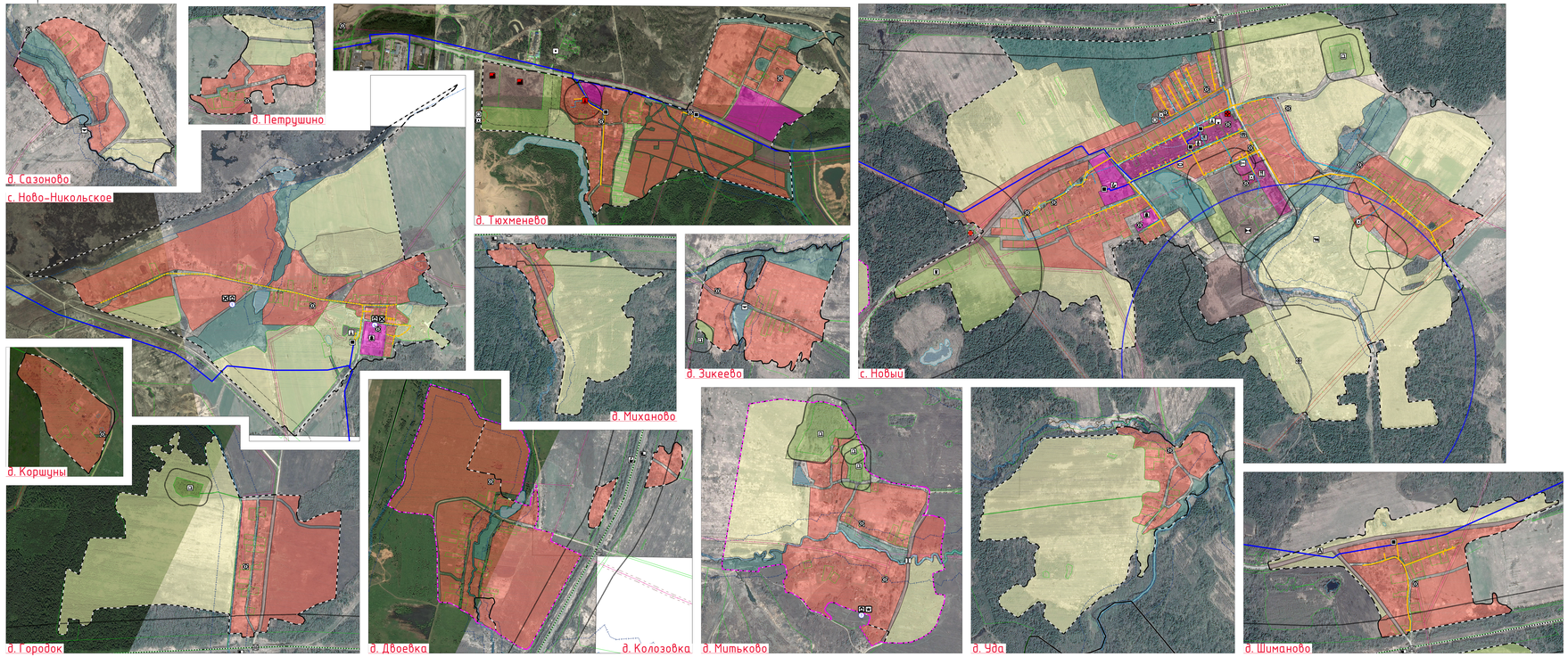

Схема расположения населенных пунктов на территории Степаниковского сельского поселения (ранее Степаниковское) Вяземского района Смоленской области

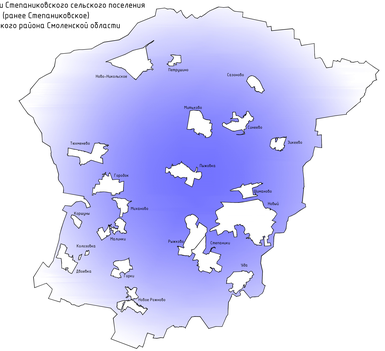

Условные обозначения

сущ.	проект.	
		Границы
		границы сельского поселения
		границы населенного пункта
		Границы функциональных зон
		жилые зоны
		зона смешанной и общественно-деловой застройки
		общественно-деловые зоны
		производственные зоны, зоны инженерной и транспортной инфраструктуры
		зоны сельскохозяйственного использования
		зоны рекреационного назначения
		зоны специального назначения
		Объекты образования и науки
		дошкольная образовательная организация
		общеобразовательная организация
		специальные учебно-воспитательные учреждения для обучающихся с ограниченными возможностями здоровья
		Объекты культуры и искусства
		объект культурно-просветительного назначения
		объект культурно-досугового (клубного) типа
		Объекты физической культуры и массового спорта
		объект спорта, включающий различные комплексные спортивные сооружения (объекты) (в т. ч. физкультурно-оздоровительный комплекс)
		спортивное сооружение
		Объекты здравоохранения
		обособленное структурное подразделение медицинской организации, осуществляющее первичную медико-санитарную помощь
		Объекты отдыха и туризма
		гостиница и аналогичные коллективные средства размещения
		объекты физкультурно-досугового назначения и развлекательного отдыха
		Прочие объекты обслуживания
		общественная уборная
		объект ритуального назначения (объект кладбища)
		объекты торговли, общественного питания
		непроизводственные объекты потребительского назначения и предоставления гражданам услуг

сущ.	проект.	
		Предприятия и объекты добывающей и обрабатывающей промышленности
		предприятия добывающей промышленности (кроме добывающей промышленности)
		предприятия по обработке древесины, производству изделий из дерева
		предприятия металлургии (в том числе обычной металлургии), металлообработки
		предприятия химической промышленности, по выпуску минеральных и химических продуктов
		предприятия микробиологической, пищевой, медицинской промышленности
		Предприятия и объекты сельского и лесного хозяйства, рыбохозяйственного комплекса
		предприятия по разведению молочного крупного рогатого скота, производству сырого молока
		Прочие объекты, связанные с производственной деятельностью
		объект, связанный с производственной деятельностью
		Объекты утилизации, обезвреживания, размещения отходов производства и потребления
		объект размещения отходов
		объект утилизации, уничтожения биологических отходов
		Железнодорожные пути
		железнодорожный путь общего пользования
		Объекты железнодорожного транспорта
		железнодорожная станция
		пассажирская платформа железнодорожный пункт
		Остановочные пункты общественного пассажирского транспорта
		остановочный пункт
		Искусственные дорожные сооружения
		путепроводы разбивные и разных уровней
		мостовое сооружение
		железнодорожный переезд

сущ.	проект.	
		Электрические подстанции
		электрическая подстанция 35 кВ
		преобразовательная подстанция (ТП)
		Линии электропередачи (ЛЭП)
		линии электропередачи 35 кВ
		линии электропередачи 10 кВ
		Объекты водного и транспортировки газа
		пункт редуцирования газа (ПРГ)
		Распределительные трубопроводы для транспортировки газа
		газопровод распределительный высокого давления
		газопровод распределительный низкого давления
		Объекты водоснабжения
		водоразбор
		водонапорная башня
		артезианская скважина
		Сети водоснабжения
		водопровод
		Объекты теплоснабжения
		источник тепловой энергии
		Сети теплоснабжения
		теплотрасса распределительная (магистральная)
		Сети водоотведения
		канализация напорная
		Объекты водоотведения
		очистные сооружения (КОС)
		Объекты связи
		почтовая станция (объектная)
		объекты почтовой связи
		Гидротехнические сооружения
		рекультивация и биологические гидротехнические сооружения
		Места погребения
		кладбище
		биотеческое кладбище. Военное мемориальное кладбище
		Иные объекты федерального значения, объекты регионального значения, объекты местного значения
		объекты, не являющиеся объектами значения, объекты местного значения, расположенные в соответствии с законодательством
		Объекты культурного наследия (ОКН)
		памятник
		достопримечательное место
		номер ОКН согласно Том 3
		Границы территорий объектов культурного наследия
		территории объектов культурного наследия (выявленные памятники)
		Зоны охраны объектов культурного наследия (памятников истории и культуры) народов Российской Федерации
		зоны охраны объектов культурного наследия (охранная зона памятника)
		защитная зона объекта культурного наследия

сущ.	проект.	
		Границы зон с особыми условиями использования территории
		санитарно-защитная зона предприятий, сооружений и иных объектов
		охранная зона инженерных коммуникаций
		охранная зона, рекомендуемая к внесению в ЕГРН
		санитарно-защитная зона от стационарных источников выбросов загрязняющих веществ в атмосферный воздух
		берегозащитная полоса
		первый пояс зоны санитарной охраны источника водоснабжения
		второй пояс зоны санитарной охраны источника водоснабжения
		третий пояс зоны санитарной охраны источника водоснабжения
		санитарно-защитная полоса водоводов
		Поверхностные водные объекты
		водоем (пруд, ручей, канал)
		водный поверхностный объект (водотекущий)
		прочие земельные участки, свойства и номера которого в ЕГРН
		территория объекта роста

Примечания:
1. Фонтан-парк.
2. Зона отдыха (Вяземский (Гагаринский) объекты по пункт-парк) в соответствии с распоряжением Правительства Российской Федерации от 31.03.2015 № 513-р.
3. Зона отдыха (Вяземский) в Вяземском районе на 20.06.2022 №775-ФЗ Вопросы 8 ноября 2016 года) закрытые зоны на территориях Вяземского (Гагаринского) городского, сельского, поселения, расположенных в пределах территорий, прилегающих территориальных зон(ы), в месте постоянной (с учетом),