ПРОЕКТ ГЕНЕРАЛЬНОГО ПЛАНА ВЯЗЕМСКОГО ГОРОДСКОГО ПОСЕЛЕНИЯ ВЯЗЕМСКОГО РАЙОНА СМОЛЕНСКОЙ ОБЛАСТИ

Схема инженерной инфраструктуры и благоустройства территории. Карта планируемого размещения объектов теплоснабжения населения на территории поселения

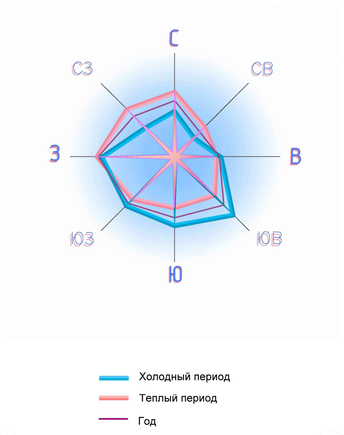

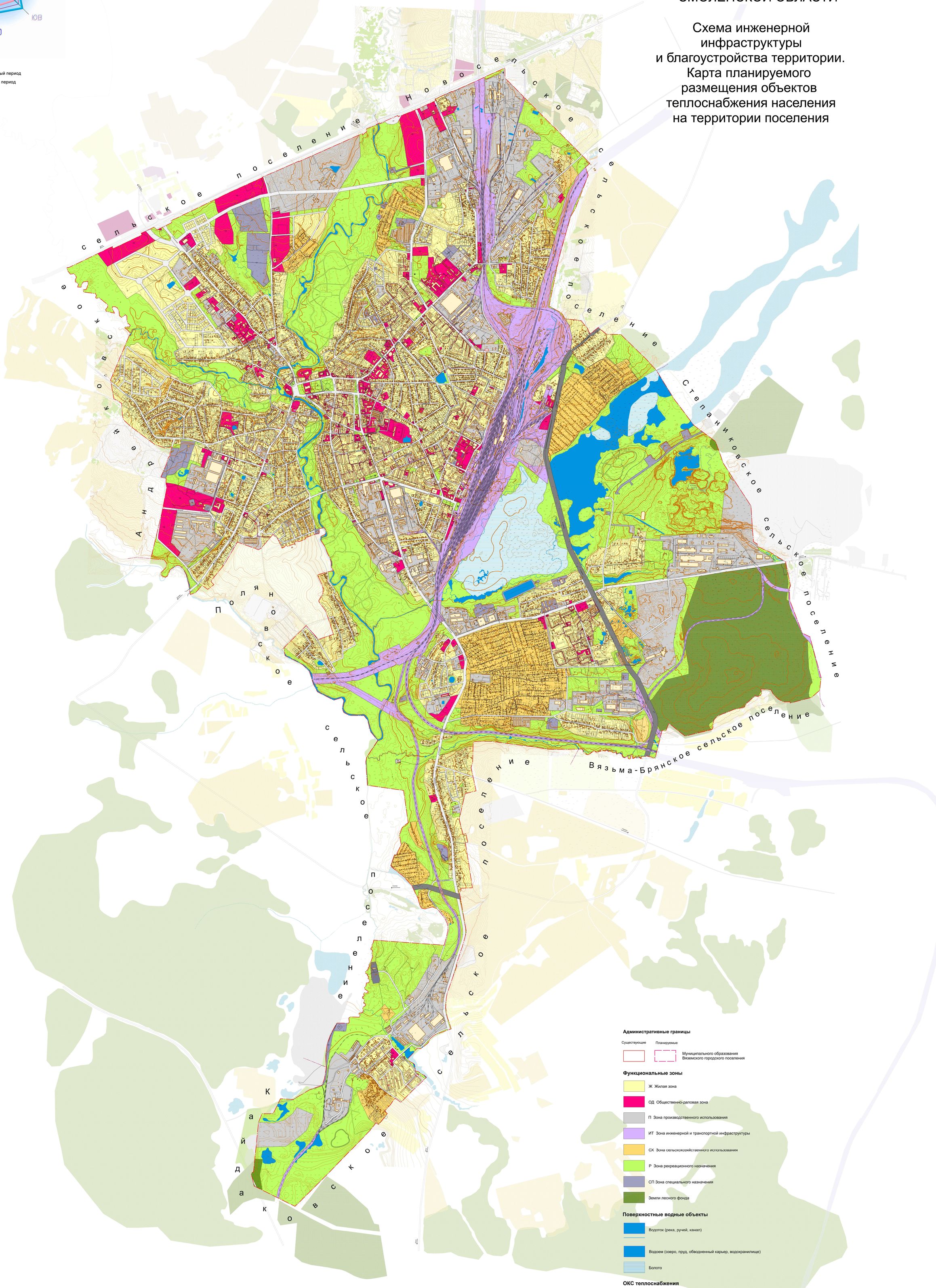

Административные границы

Существующие

Планируемые

Муниципального образования Вяземского городского поселения

Функциональные зоны

- Ж Жилая зона
- ОД Общественно-деловая зона
- П Зона производственного использования
- ИТ Зона инженерной и транспортной инфраструктуры
- СХ Зона сельскохозяйственного использования
- Р Зона рекреационного назначения
- СП Зона специального назначения
- Земли лесного фонда

Поверхностные водные объекты

- Водоток (река, ручей, канал)
- Водоем (озеро, пруд, обводненный карьер, водохранилище)
- Болото

ОКС теплоснабжения

- Сети теплоснабжения
- Котельная Восток
- Котельная

				Муниципальный контракт №0372-ОК-2 от 06.08.15 МАРКА: 06-2015-ГП-1			
				Проект генерального плана Вяземского городского поселения Вяземского района Смоленской области			
Изм.	Кол.уч.	Лист	№ док.	Подп.	Дата	Стадия	Лист	Листов
Разработал	Ленина Е.А.						
Проверил	Ленина Е.А.						
Гл.	Ленина Е.А.						
Инженер	Ленина Е.А.						