ГЕНЕРАЛЬНЫЙ ПЛАН АНДРЕЙКОВСКОГО СЕЛЬСКОГО ПОСЕЛЕНИЯ ВЯЗЕМСКОГО РАЙОНА СМОЛЕНСКОЙ ОБЛАСТИ

Карта планируемого размещения объектов местного значения поселения.

Карта границ населенных пунктов (в том числе границ образуемых населенных пунктов), входящих в состав поселения. М 1:25000.

Условные обозначения

сущ. | проект.

Границы

граница сельского поселения

граница населенного пункта

Функциональные зоны

зона земель населенных пунктов

зона земель лесного фонда (градостроительные регламенты не устанавливаются)

зоны сельскохозяйственных угодий (градостроительные регламенты не устанавливаются)

производственная зона сельскохозяйственных предприятий (на землях сельскохозяйственного назначения)

зона садоводческих и огороднических некоммерческих объединений граждан

производственные зоны, зоны инженерной и транспортной инфраструктур

зона земель водного фонда (градостроительные регламенты не устанавливаются)

Объекты образования и науки

дошкольная образовательная организация

общеобразовательная организация

специальное учебно-воспитательное учреждение для обучающихся с девиантным (общественно опасным) поведением

Объекты культуры и искусства

объект культурно-просветительного назначения

объект культурно-досугового (клубного) типа

Объекты физической культуры и массового спорта

спортивное сооружение

Объекты здравоохранения

обособленное структурное подразделение медицинской организации, оказывающей первичную медико-санитарную помощь

Объекты отдыха и туризма

гостиницы и аналогичные коллективные средства размещения

Прочие объекты обслуживания

административное здание

объект религиозной организации (объединения)

объекты торговли, общественного питания

Предприятия и объекты сельского и лесного хозяйства, рыболовства и рыбоводства

предприятие по разведению молочного крупного рогатого скота, производство сырого молока

предприятие по разведению сельскохозяйственной птицы

Прочие объекты, связанные с производственной деятельностью

объект, связанный с производственной деятельностью

Объекты утилизации, обезвреживания, размещения отходов производства и потребления

объект утилизации, уничтожения биологических отходов

Железнодорожные пути

железнодорожный путь общего пользования

Объекты железнодорожного транспорта

остановочный пассажирский железнодорожный пункт

Автомобильные дороги

автомобильные дороги федерального значения

автомобильные дороги регионального или межмуниципального значения

автомобильные дороги местного значения

Объекты обслуживания и хранения автомобильного транспорта

станция автозаправочная

станция технического обслуживания

стоянка (парковка) автомобилей

иные объекты придорожного сервиса

Остановочные пункты общественного пассажирского транспорта

остановочный пункт

Искусственные дорожные сооружения

мостовое сооружение

пешеходный переход в разных уровнях

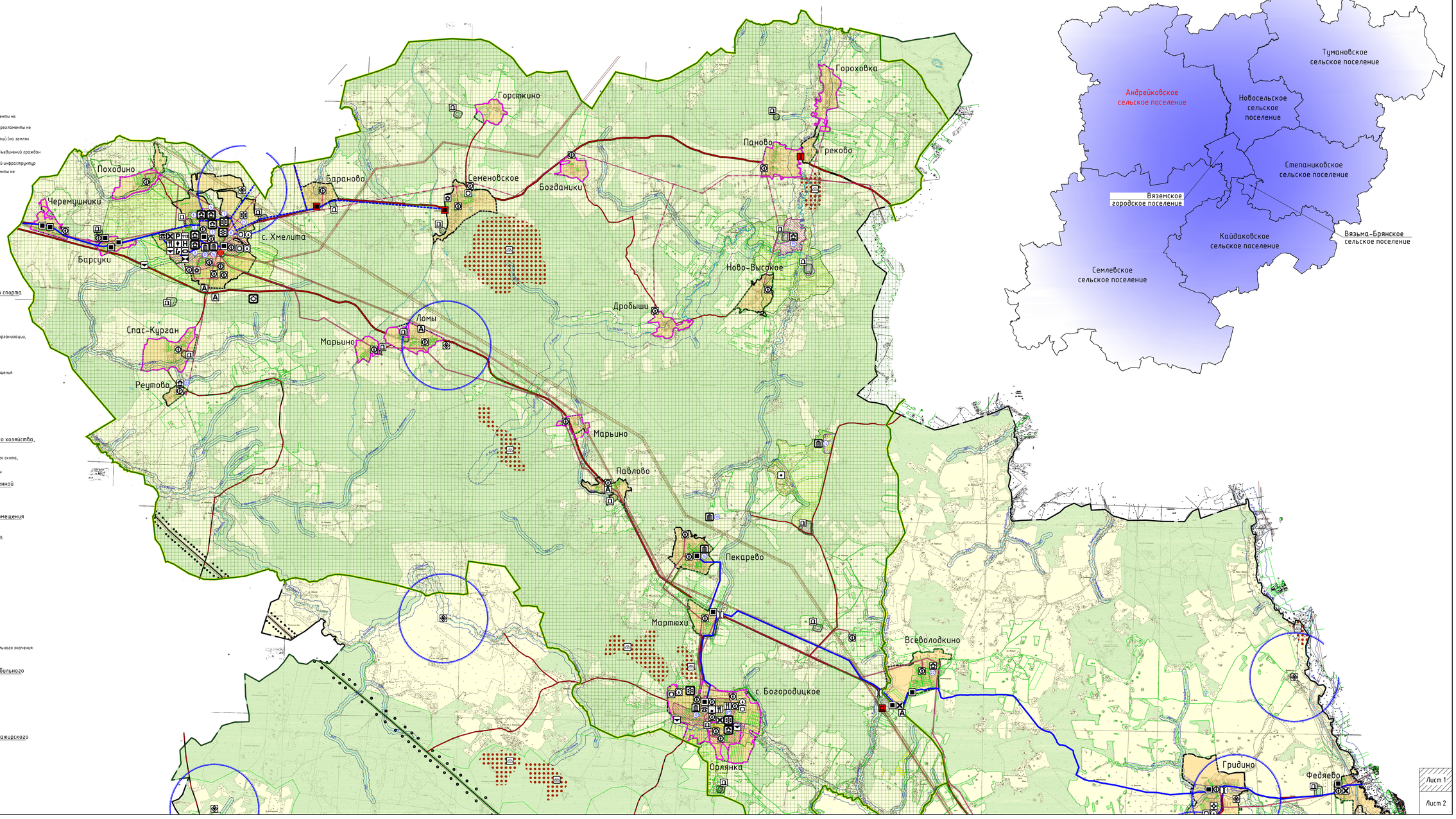

Схема расположения
Андрейковского сельского поселения
Вяземского района Смоленской области

сущ. | проект.

Электрические подстанции

электрическая подстанция 35 кВ

трансформаторная подстанция (ТП)

Линии электропередачи (ЛЭП)

линии электропередачи 220 кВ

линии электропередачи 110 кВ

линии электропередачи 35 кВ

линии электропередачи 10 кВ

Магистральные трубопроводы для транспортировки жидких и газообразных углеводородов

магистральный газопровод

Объекты добычи и транспортировки газа

газораспределительная станция (ГРС)

пункт редуцирования газа (ПРГ)

Распределительные трубопроводы для транспортировки газа

газопровод распределительный высокого давления

Объекты теплоснабжения

источник тепловой энергии

Объекты водоснабжения

водопроводные очистные сооружения

водонапорная башня

артезианская скважина

Объекты водоотведения

очистные сооружения (КОС)

Объекты связи

автоматическая телефонная станция

наземная станция (радиосвязи)

объекты почтовой связи

Гидротехнические сооружения

регулятционные и выправительные гидротехнические сооружения

Объекты единой государственной системы предупреждения и ликвидации чрезвычайных ситуаций

аварийно-спасательные службы и (или) аварийно-спасательные формирования

Места погребения

кладбище

воинское кладбище, военное мемориальное кладбище

Иные объекты федерального значения, объекты регионального значения, объекты местного значения

иные объекты регионального значения, объекты местного значения, установленные в соответствии с законодательством

Объекты культурного наследия (ОКН)

памятник

ансамбль

достопримечательное место

историко-культурный заповедник

номер ОКН согласно Том 3

Границы территорий объектов культурного наследия

территории объектов культурного наследия (территория памятника)

Зоны охраны объектов культурного наследия (памятников истории и культуры) народов Российской Федерации

зоны охраны объектов культурного наследия (охранная зона памятника)

зона охраняемого природного ландшафта

защитная зона объекта культурного наследия

Особо охраняемые природные территории

государственный природный заповедник, в том числе биосферный

иные особо охраняемые природные территории

Участки недр, предоставленных для добычи полезных ископаемых, а также в целях, не связанных с их добычей

лицензионные участки

Месторождения и проявления полезных ископаемых

месторождения торфа и сапропеля

месторождения неметаллических полезных ископаемых

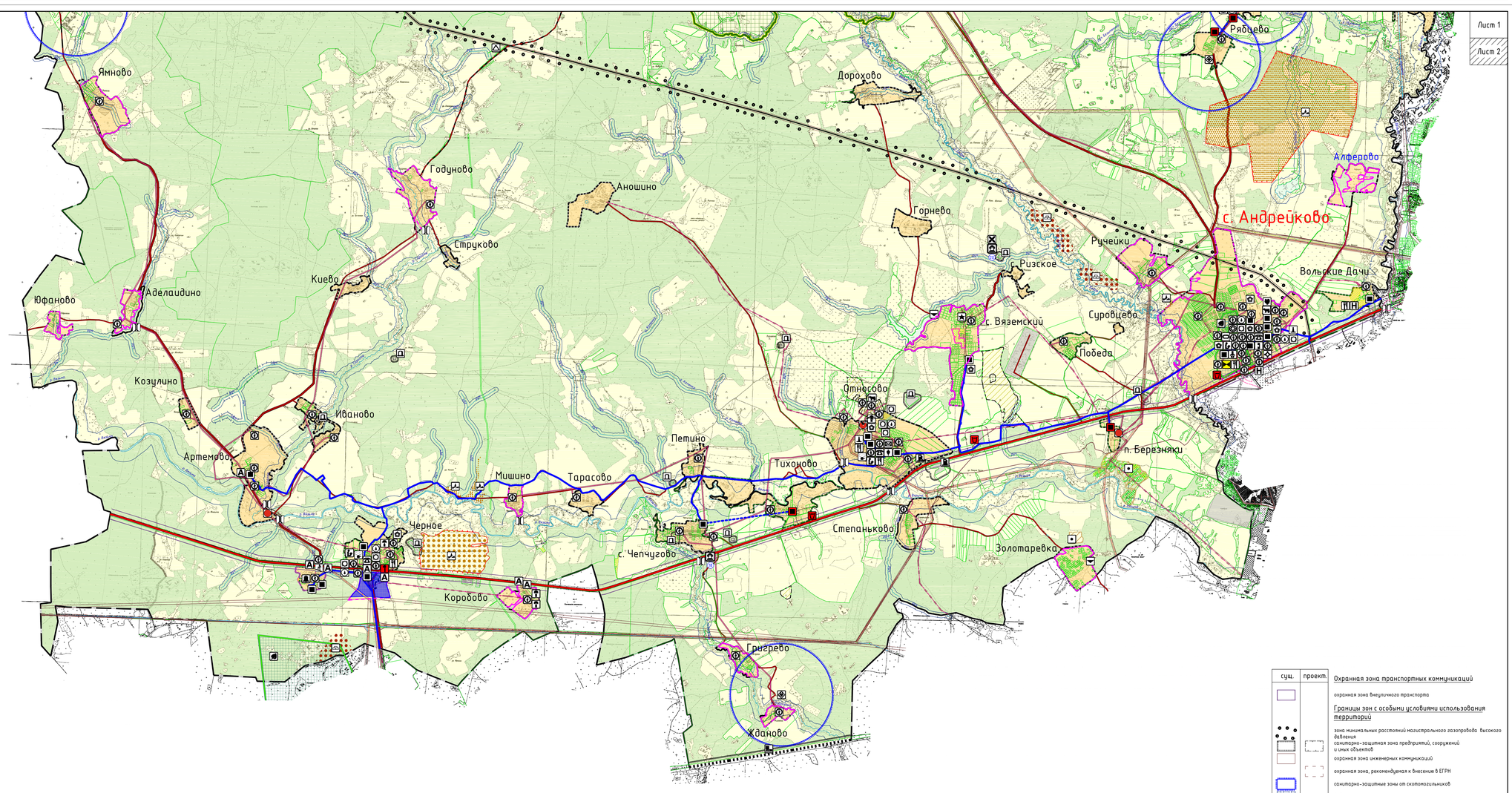

сущ. | проект.

Охранная зона транспортных коммуникаций

охранная зона внеуличного транспорта

Границы зон с особыми условиями использования территорий

зона минимальных расстояний магистрального газопровода высокого давления

санитарно-защитная зона предприятий, сооружений и иных объектов

охранная зона инженерных коммуникаций

охранная зона, рекомендуемая к внесению в ЕГРН

санитарно-защитные зоны от скотомогильников

водоохранная зона

Поверхностные водные объекты

водоток (река, ручей, канал)

водоем (озеро, пруд, обводненный карьер, водохранилище)

границы земельных участков, сведения о которых содержатся в ЕГРН

территории двойного учета

Комплексное развитие территорий

территории комплексного развития, включая территории, подлежащие комплексному освоению, в том числе в целях строительства жилья экономического класса, территории размещения земельных участков, подлежащих предоставлению многодетным семьям

граница полосы отвода а.д. М1 "Беларусь" по ДПТ

Примечание:
1. Данная карта выполнена с точностью 1:10000.
2. Информация от Департамента Смоленской области по культуре и туризму нанесена в соответствии с запросом исх. №152/19 от 22.07.2019 г.
3. Согласно статье 34.1 Федерального закона от 25.06.2002 №73-ФЗ (вступила в силу 3 октября 2016 года): защитные зоны не устанавливаются для объектов археологического наследия, некрополей, захоронений, расположенных в границах некрополей, произведений монументального искусства, а также памятников и ансамблей, расположенных в границах достопримечательного места, в которых соответствующим органом охраны объектов культурного наследия установлены предусмотренные статьей 56.4 указанного Федерального закона требования к ограничениям.
4. Трассировка инженерных сетей уточняется при разработке проектной планировки.
Существующие сети напряжением 0,4 кВ отображаются при необходимости в составе ППТ и ПМ и должны проходить по территории общего пользования. Проектируемые сети напряжением 0,4 кВ разрабатываются в составе ППТ и ПМ и должны быть размещены в границах улично-дорожной сети населенного пункта.
5. Данный чертеж попадает под действие авторского права.

Изм.	Кол. уч.	Лист	№ док.	Подп.	Дата	Муниципальный контракт №282ов/02-19-р от 30.07.2019 г.	ГП.1
ГАП		Найденова				"Генеральный план и Правила землепользования и застройки Андрейковского сельского поселения Вяземского района Смоленской области	
Разработал		Хахайская				Генеральный план	Стадия: П; Лист: 1; Листов: 6
		Найденова					
		Хахайская					
Н. контр.		Шилова				Карта планируемого размещения объектов местного значения поселения. Карта границ населенных пунктов (в том числе границ образуемых населенных пунктов), входящих в состав поселения. М 1:25000.	Открытые сервисы архитектуры и градостроительства Open studio of architecture and urban planning