МАТЕРИАЛЫ ПО ОБОСНОВАНИЮ НОВОСЕЛЬСКОГО СЕЛЬСКОГО ПОСЕЛЕНИЯ ВЯЗЕМСКОГО РАЙОНА СМОЛЕНСКОЙ ОБЛАСТИ

Карта территорий, подверженных риску возникновения чрезвычайных ситуаций природного и техногенного характера. М 1:25000.

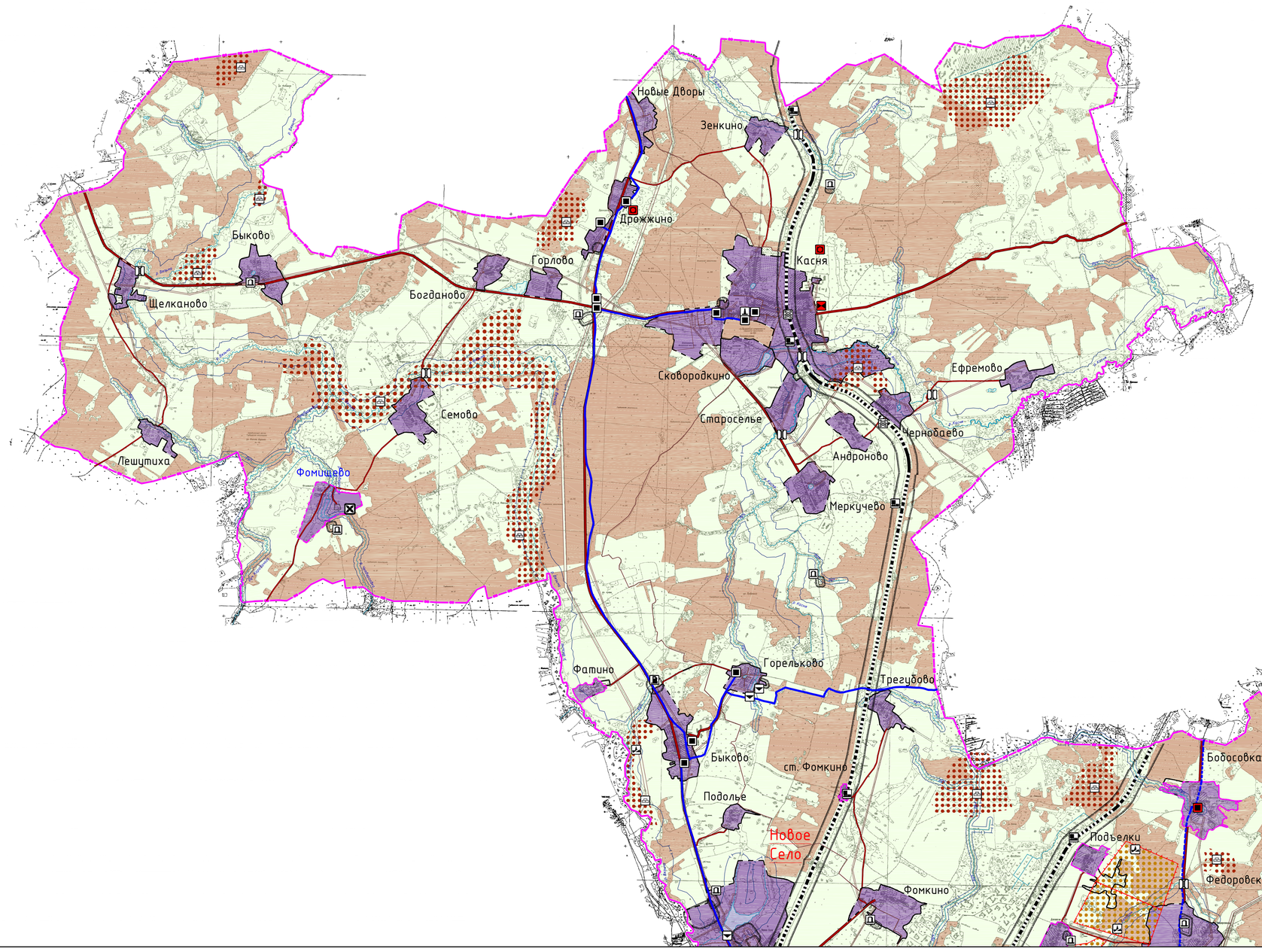

Схема расположения
Новосельского сельского поселения
Вяземского района Смоленской области

Лист 1
Лист 2

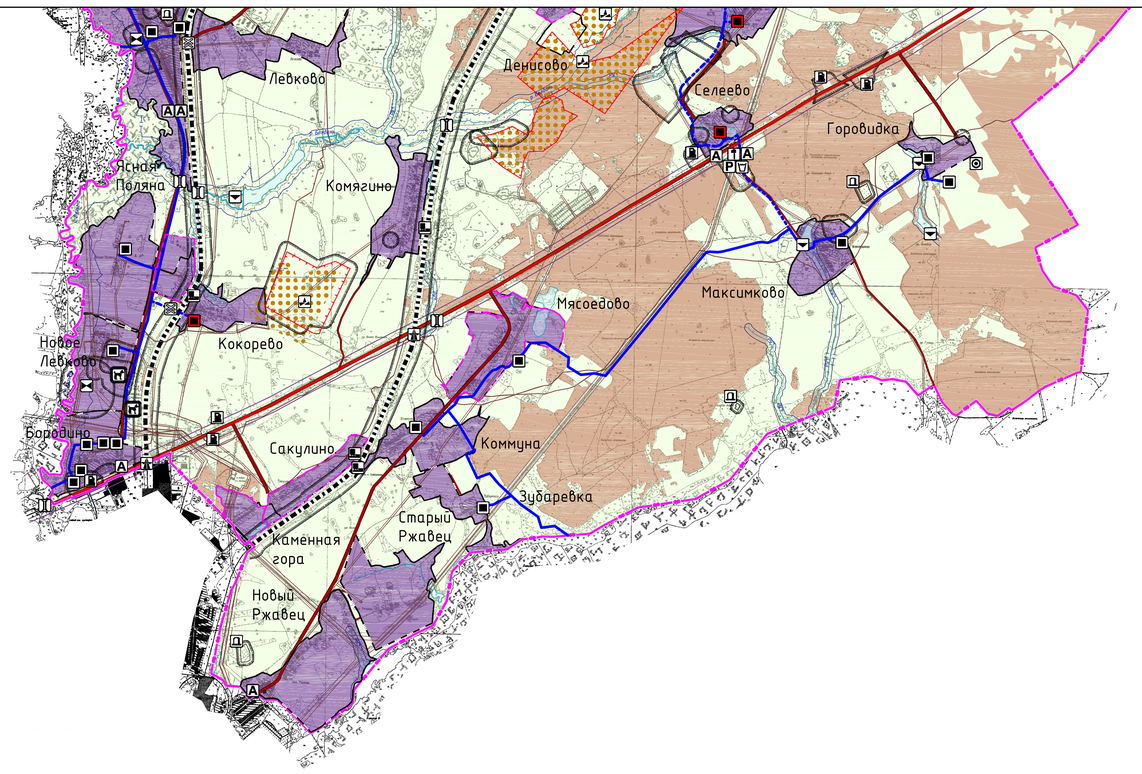

Лист 1
Лист 2

Условные обозначения

сущ.	проект.	
		Границы
		граница сельского поселения
		граница населенного пункта
		Зоны
		зона возможного возникновения лесных пожаров
		зона возможного возникновения аварийных ситуаций на объектах ЖКХ
		зона, не подверженная риску возникновения ГО и ЧС
		Объекты утилизации, обезвреживания, размещения отходов производства и потребления
		объект размещения отходов
		объект утилизации, уничтожения биологических отходов
		Железнодорожные пути
		железнодорожный путь общего пользования
		Объекты железнодорожного транспорта
		железнодорожная станция
		остановочный пассажирский железнодорожный пункт
		Автомобильные дороги
		автомобильные дороги федерального значения
		автомобильные дороги регионального или межмуниципального значения
		автомобильные дороги местного значения
		Объекты обслуживания и хранения автомобильного транспорта
		станция автозаправочная
		станция технического обслуживания
		стоянка (парковка) автомобилей
		иные объекты придорожного сервиса
		Остановочные пункты общественного пассажирского транспорта
		остановочный пункт
		Объекты воздушного транспорта
		посадочная площадка
		Искусственные дорожные сооружения
		транспортная развязка в разных уровнях
		мостовое сооружение
		пешеходный переход в разных уровнях
		железнодорожный переезд
		Объекты добычи и транспортировки газа
		пункт редуцирования газа (ПРГ)
		Распределительные трубопроводы для транспортировки газа
		газопровод распределительный высокого давления
		Объекты теплоснабжения
		источник тепловой энергии
		Объекты водоотведения
		очистные сооружения (КОС)
		Гидротехнические сооружения
		регуляционные и выправительные гидротехнические сооружения
		Объекты единой государственной системы предупреждения и ликвидации чрезвычайных ситуаций
		аварийно-спасательные службы и (или) аварийно-спасательные формирования

сущ.	проект.	
		Места погребения
		кладбище
		воинское кладбище, военное мемориальное кладбище
		Участки недр, предоставленных для добычи полезных ископаемых, а также в целях, не связанных с их добычей
		лицензионные участки
		Месторождения и проявления полезных ископаемых
		месторождения торфа и сапропеля
		месторождения неметаллических полезных ископаемых
		Охранная зона транспортных коммуникаций
		охранная зона внеуличного транспорта
		Границы зон с особыми условиями использования территорий
		санитарно-защитная зона предприятий, сооружений и иных объектов
		охранная зона инженерных коммуникаций
		охранная зона, рекомендуемая к внесению в ЕГРН
		санитарно-защитные зоны от скотомогильников
		водоохранная зона
		зона затопления
		Поверхностные водные объекты
		водоток (река, ручей, канал)
		водоем (озеро, пруд, обводненный карьер, водохранилище)

Примечание:
1. Данная карта выполнена с точностью 1:10000.
2. В виду отсутствия точной графической информации о местонахождении скотомогильников, данные объекты отображены на схеме условными знаками и расположены в соответствии с описанием в предоставленных исходных данных. СЗЗ от них отображены ориентировочно, необходимо произвести лабораторные исследования почвы на наличие спор возбудителей.
3. Данный чертеж попадает под действие авторского права.

						Муниципальный контракт №2812/02-39-р от 30.07.2019 г.		МО-3	
Изм.	Кол.уч.	Лист	№док.	Подп.	Дата	Генеральный план и Правила землепользования и застройки Новосельского сельского поселения Вяземского района Смоленской области			
ГАП		Найденова				Материалы по обоснованию	Стадия	Лист	Листов
Разработал		Найденова					П	3	3
		Хачатурян				Карта территорий, подверженных риску возникновения чрезвычайных ситуаций природного и техногенного характера. М 1:25000.	Открытая студия архитектуры и урбанистики Open studio of architecture and urban planning		
Н. контр.		Шатлова							