ПРАВИЛА ЗЕМЛЕПОЛЬЗОВАНИЯ И ЗАТРОЙКИ СТЕПАНИКОВСКОГО СЕЛЬСКОГО ПОСЕЛЕНИЯ ВЯЗЕМСКОГО РАЙОНА СМОЛЕНСКОЙ ОБЛАСТИ

Карта градостроительного зонирования. М 1:5000.

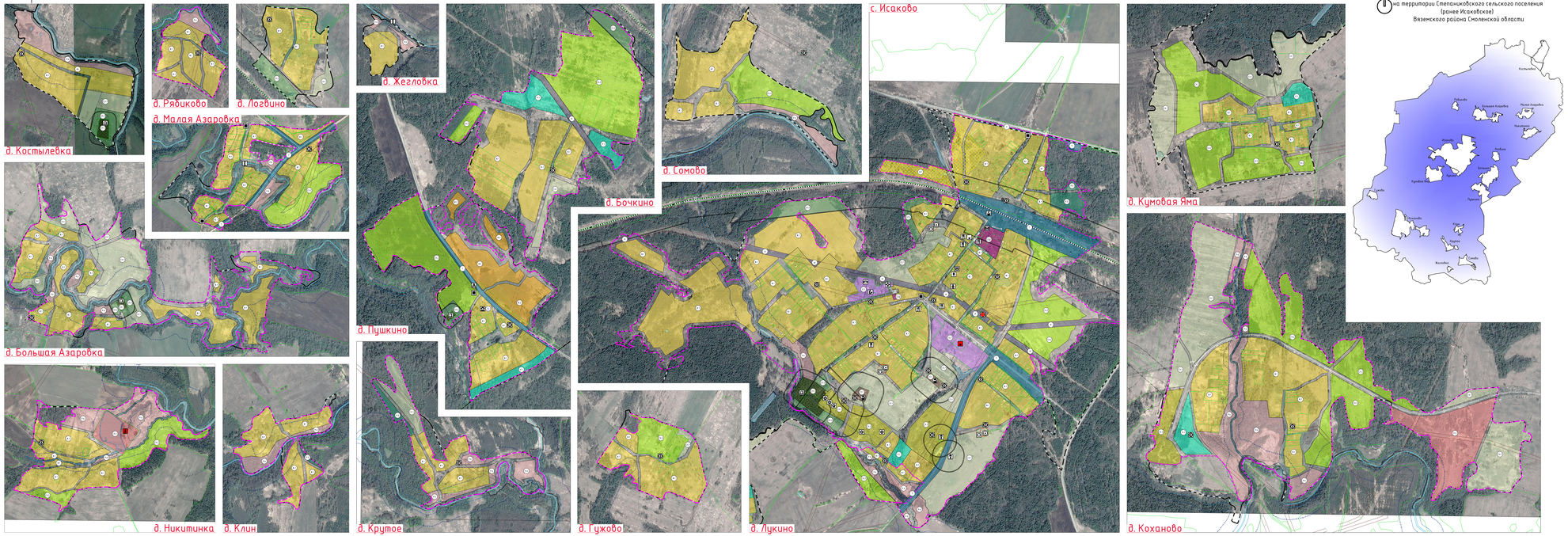

Схема расположения населенных пунктов на территории Степаниковского сельского поселения (ранее Исаковское) Вяземского района Смоленской области

Условные обозначения

сущ.	проект.	
		Границы
		границы сельского поселения
		границы населенного пункта
		Границы территориальных зон населенных пунктов
		Жилые зоны
		Ж.1 - зона застройки индивидуальными жилыми домами
		Ж.2 - зона застройки многоквартирными жилыми домами (до 4 этажей, включая мансардный)
		Общественно-деловые зоны
		О.1 - многофункциональная общественно-деловая зона
		О.2 - зона специализированной общественной застройки
		Производственные зоны, зоны инженерной и транспортной инфраструктуры
		П.1 - производственная зона
		П.2 - коммунально-складская зона
		Т - зона транспортной инфраструктуры
		И - зона инженерной инфраструктуры
		Зоны сельскохозяйственного использования
		СХ.1 - зона сельскохозяйственных угодий
		СХ.2 - зона сельфермерских, крестьянских или фермерских хозяйственных объединений граждан
		СХ.3 - производственная зона сельскохозяйственных предприятий
		Зоны рекреационного назначения
		Р.1 - зона озеленения территорий общего пользования (скверы, парки, сады, бульвары, городские леса)
		Р.2 - зона отдыха
		Р.3 - зона лесов
		Р.4 - зона рекреационная зона
		Зоны специального назначения
		СП.1 - зона кладбищ
		СП.2 - зона складирования и захоронения отходов
		СП.3 - зона озеленения территорий специального назначения
		Объекты образования и науки
		дошкольная образовательная организация
		общеобразовательная организация
		специальное учебно-воспитательное учреждение для обучающихся с ограниченными возможностями здоровья
		Объекты культуры и искусства
		объект культурно-просветительного назначения
		объект культурно-досугового (клубного) типа
		Объекты физической культуры и массового спорта
		объект спорта, включающий различные изолированные спортсооружения (объекты 3.6.1.1, физкультурно-оздоровительный комплекс)
		спортивное сооружение
		Объекты здравоохранения
		обособленное структурное подразделение медицинской организации, оказывающей первичную медико-санитарную помощь
		Объекты отдыха и туризма
		гостиница с вспомогательными коллективными средствами размещения
		объекты физкультурно-оздоровительного назначения и спортивного отдыха
		Прочие объекты обслуживания
		административное здание
		объект ритуального назначения (кладбищенский)
		объекты торговли, общественного питания
		непродовольственные объекты повседневного бытового обслуживания и предоставления персональных услуг
		Предприятия и объекты добывающей и обрабатывающей промышленности
		предприятия добывающей промышленности (кроме углеводородного промышленности)
		предприятия по обработке древесины, производству изделий из дерева
		предприятия металургии (В чистом виде черной металургии), металообработки
		предприятия легкой промышленности, по выпуску промышленных товаров народного потребления
		предприятия микробиологической, микробной, ферментной промышленности
		Предприятия и объекты сельского и лесного хозяйства, рыбоводства и рыболовства
		предприятия по разведению животных крупного рогатого скота, производству сырого молока
		Прочие объекты, связанные с производственной деятельностью
		объекты, связанные с производственной деятельностью
		Объекты инженерно-технического обеспечения, размещения отходов производства и потребления
		объект размещения отходов
		объект утилизации, уничтожения биологических отходов
		Железнодорожные пути
		железнодорожный путь общего пользования
		Объекты железнодорожного транспорта
		железнодорожная станция
		остановочный пункт/платформа железнодорожных путей
		Автомобильные пункты общественного пассажирского транспорта
		автовокзал/пункт
		Искусственные дорожные сооружения
		транспортная развязка в разных уровнях
		мостовое сооружение
		железнодорожный переезд
		Электрические подстанции
		электрическая подстанция 35 кВ
		трансформаторная подстанция (ТП)
		Объекты водного и водохозяйственного назн
		пункт добровольной охоты (ПДО)
		Объекты водоснабжения
		водоотбор
		водозаборная башня
		артезианская скважина
		Объекты теплоснабжения
		источник тепловой энергии
		Объекты водоотведения
		очистные сооружения (ОСС)
		Объекты связи
		базовая станция (вышка/мачта)
		объекты почтовой связи
		Гидротехнические сооружения
		рекреационные и бассейновые гидротехнические сооружения
		Места погребения
		кладбище
		Воинское кладбище, Воинское мемориальное кладбище
		Иные объекты федерального значения, объекты регионального значения, объекты местного значения
		иные объекты федерального значения, объекты местного значения, расположенные в соответствии с законодательством
		Объекты культурного наследия (ОКН)
		памятник
		достопримечательное место
		клад (ОКН статусом Том 2)
		Границы территорий объектов культурного наследия
		территории объектов культурного наследия
		(выделение памятника)
		Зоны охраны объектов культурного наследия (памятников истории и культуры) народов Российской Федерации
		зона охраны объектов культурного наследия
		(охранная зона памятника)
		защитная зона объекта культурного наследия
		Границы зон с особыми условиями использования территорий
		санитарно-защитная зона предприятия, сооружения и иных объектов
		охранная зона инженерных коммуникаций
		охранная зона, расположенная в границах ЗОУИТ
		санитарно-защитная зона от источников шумового
		водоохранная зона
		прибрежная полоса
		прибрежная зона (санитарно-охранная зона источников водоснабжения)
		берегоз полз зона (санитарно-охранная зона источников водоснабжения)
		прибрежная зона (санитарно-охранная зона источников водоснабжения)
		санитарно-защитная полоса водоводов
		Гидрогеологические водные объекты
		водная (озера, пруды, озера)
		водная (озера, пруды, обводненные карьеры, водохранилища)
		границы земельных участков, сведения о которых содержатся в ЕГРН
		территории объектов ислего учета

1) условные:
2) Данные карты выполнены с точностью 1:2000
3) Информация до Департамента Смоленской области по культуре и туризму получена в графическом и текстовом виде.
4) Системы координат: Ш-Меридиальная система зон (0.06.2002 №73 от 01.Декабря 2.) от 2 декабря 2016 года) выполнена в соответствии с требованиями приказа Минэкономразвития России от 10.01.2016 г. №10 «Об утверждении порядка подготовки, производства топографического плана, в масштабе 1:500 и 1:2000, расположенных на территории Российской Федерации, а также в соответствии с требованиями приказа Минэкономразвития России «Об утверждении Требований к составу и содержанию топографической основы, необходимой для